

ANEXO II

RELATÓRIO DE EXECUÇÃO DO OBJETO

MÊS DE MAIO DE 2024

TERMO DE FOMENTO Nº 877/2023

VALIDADE 21/12/2023 – 31/12/2024

1. DADOS DA CONCEDENTE

NOME: Prefeitura Municipal de Indaiatuba

ENDEREÇO: Avenida Engenheiro Fábio Roberto Barnabé, 2800 - Jardim Esplanada II

MUNICÍPIO: Indaiatuba/SP

CEP: 13330-900

2. DADOS DA EXECUTORA

NOME ORGANIZAÇÃO DA SOCIEDADE CIVIL: Casa da Criança Jesus de Nazaré

ENDEREÇO: Rua Alameda da criança, 105

BAIRRO: Vila Vitória

MUNICÍPIO: Indaiatuba São Paulo

CEP: 13338-020

TELEFONE: (19) 3875-6584

E-MAIL: contato@ccjn.com.br social@ccjn.com.br

REPRESENTANTE LEGAL: Michelle da Silva Santos

3. DADOS DO SERVIÇO

PROTEÇÃO SOCIAL: Proteção Social Básica

SERVIÇO: Projeto "Brincar é Coisa Séria "

4. RECURSOS FMAS

VALOR REPASSADO COM RECURSO:

a) MUNICIPAL (x) SIM () NÃO

NÚMERO DE PARCELAS: única

b) ESTADUAL () SIM (x) NÃO

VALOR TOTAL: R\$ 12.652,00

NÚMERO DE PARCELAS: _____/12 R\$: _____ (VALOR DA PARCELA)

c) FEDERAL () SIM (x) NÃO

VALOR TOTAL: R\$ _____

NÚMERO DE PARCELAS: _____/12 R\$: _____ (VALOR DA PARCELA)

Q

MB.

5. DESCRIÇÃO DO SERVIÇO

SERVIÇO: Educação

ENDEREÇO: Rua Alameda da criança, 105

RESPONSÁVEL: Michelle da Silva Santos

PÚBLICO ALVO: 260 crianças a partir de 4 meses a 4 anos.

META: 260 crianças atendidas em todos os níveis.

NÚMERO DE ATENDIDOS NO MÊS: 260

NÚMERO DE ATENDIDOS INDIRETOS: 1040

LISTA DE ESPERA / DEMANDA: () SIM (x) NÃO QUANTIDADE: _____

DIAS DE FUNCIONAMENTO:

(x) SEGUNDA/SEXTA;

() SEGUNDA/SÁBADO;

() TODOS OS DIAS DA SEMANA;

() ININTERRUPTO;

() DIAS ALTERNADOS / QUAIS? _____

HORÁRIO:

(x) PARCIAL (1 TURNO) HORÁRIO: 7:00 A 16:00

() INTEGRAL (2 OU 3 TURNOS) HORÁRIOS:

() HORÁRIO ININTERRUPTO (24 HORAS).

RECURSOS HUMANOS:

	CARGO	QUANTIDADE	CARGA HORÁRIA SEMANAL NO SERVIÇO
1	DIRETOR(A)	01	40
2	COORDENADOR(A)	01	40
3	ASSISTENTE SOCIAL	01	30
4	PROFESSORA DE MUSICA	01	10
5	PEDAGOGO(A)	02	22
6	MONITOR(A)	33	40
7	ÁREA ADMINISTRATIVA	07	40
8	ÁREA FINANCEIRA	01	40
9	COZINHEIRO(A)	05	40
10	LIMPEZA	05	40
11	MOTORISTA	02	40
12*			

*Outros cargos

2

MFS.

ATIVIDADES DESENVOLVIDAS:

Compras de material pedagógico.

ENCAMINHAMENTOS:

- SERVIÇO ENCAMINHADO:
- CONCESSÃO DE ATENDIMENTO:
- NÃO ATENDIMENTO (JUSTIFICATIVA):
- OBSERVAÇÃO:

AValiação DO PROCESSO DE TRABALHO:

PONTOS POSITIVOS: Suprir a necessidade de brinquedos e material pedagógico.

PONTOS NEGATIVOS: Dificuldade para compra de alguns produtos pedagógicos.

FORMA DE SUPERAÇÃO: Procura em outros sites.

ALCANCE DAS METAS/RESULTADOS OBTIDOS: As compras realizadas dentro do cronograma previsto no projeto.

SATISFAÇÃO DO PÚBLICO ALVO: Por se tratar de um projeto de compra, ele irá suprir as necessidades do material pedagógico e brinquedos utilizado com as crianças, e este fato torna o projeto satisfatório.

INDAIATUBA, 31/05/2024



ASSINATURA PRESIDENTE

Michelle da Silva Santos

CPF: 342.198.968-05



ASSINATURA RESPONSÁVEL TÉCNICO

Maria de Fatima Smolak

Assistente Social

CRESS 36352

Atividades desenvolvidas

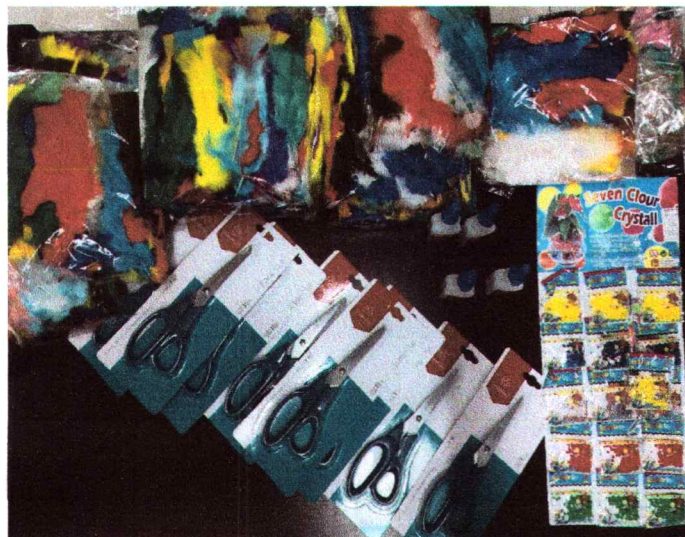

12

MFS.