

ANEXO II

RELATÓRIO DE EXECUÇÃO DO OBJETO

MÊS DE FEVEREIRO DE 2025

TERMO DE COLABORAÇÃO Nº 41/2024 - 4 29/01/2024

Validade 05/02/2025 a 04/02/2026

1. DADOS DA CONCEDENTE

NOME: Prefeitura Municipal de Indaiatuba
ENDEREÇO: Avenida Engenheiro Fábio Roberto Barnabé, 2800 - Jardim Esplanada II
MUNICÍPIO: Indaiatuba/SP
CEP: 13330-900

2. DADOS DA EXECUTORA

NOME ORGANIZAÇÃO DA SOCIEDADE CIVIL: Casa da Criança Jesus de Nazaré
ENDEREÇO: Rua Alameda da criança, 105
BAIRRO: Vila Vitória
MUNICÍPIO: Indaiatuba São Paulo
CEP: 13338-020
TELEFONE: (19) 3875-6584
E-MAIL: contato@ccjn.com.br social@ccjn.com.br
REPRESENTANTE LEGAL: Michelle da Silva Santos

CONFERIDO

19 MAR 2025

SECRETARIA MUNICIPAL
DE ASSISTÊNCIA SOCIAL

3. DADOS DO SERVIÇO

PROTEÇÃO SOCIAL: Proteção Social Básica

SERVIÇO: Serviço de Proteção Social Básica para os Membros Familiares das Crianças

Atendidas na Creche.

4. RECURSOS FMAS

VALOR REPASSADO COM RECURSO:

a) MUNICIPAL (x) SIM () NÃO

VALOR TOTAL: R\$

NÚMERO DE PARCELAS: R\$ 10.030,16

b) ESTADUAL (x) SIM () NÃO

VALOR TOTAL: R\$

NÚMERO DE PARCELAS: R\$ 1.267,00

c) FEDERAL () SIM (x) NÃO

VALOR TOTAL: R\$ _____

NÚMERO DE PARCELAS: _____ /12 R\$: _____ (VALOR DA PARCELA)

MPS

e

5. DESCRIÇÃO DO SERVIÇO

SERVIÇO: Serviço de Convivência e Fortalecimento de Vínculos

ENDEREÇO: Rua Alameda da criança, 105

RESPONSÁVEL TECNICO: Maria de Fatima Smolak

PÚBLICO ALVO: participantes das oficinas

META: 50 pessoas nas oficinas de convivências

NÚMERO DE ATENDIDOS NO MÊS: 50

NÚMERO DE ATENDIDOS INDIRETOS: 200

LISTA DE ESPERA / DEMANDA: () SIM (x) NÃO QUANTIDADE: _____

DIAS DE FUNCIONAMENTO:

(x) SEGUNDA/SEXTA;

() SEGUNDA/SÁBADO;

() TODOS OS DIAS DA SEMANA;

() ININTERRUPTO;

() DIAS ALTERNADOS / QUAIS? _____

HORÁRIO:

(x) PARCIAL (1 TURNO) HORÁRIO: 7:00 A 16:00 (terça-feira e quarta-feira até às 17:00 nas oficinas)

() INTEGRAL (2 OU 3 TURNOS) HORÁRIOS:

() HORÁRIO ININTERRUPTO (24 HORAS).

RECURSOS HUMANOS:

	CARGO/FUNÇÃO	QUANTIDADE	CARGA HORÁRIA SEMANAL NO SERVIÇO
1	COORDENADOR (A)	01	40
2	ASSISTENTE SOCIAL	01	30
3	PSICÓLOGO (A)	01	4
4	PEDAGOGO (A)	---	
5	MONITOR (A)	---	
6	AREA ADMINISTRATIVA	04	40
7	AREA FINANCEIRA	03	40
8	COZINHEIRO (A)	01	40
9	LIMPEZA	04	40
10	MOTORISTA	01	40
*11	OFICINEIRA -1	01	4
*12	OFICINEIRA - 2	01	11
*13	OFICINEIRA - 3	01	14

*Outros cargos

MFS.

e

ATIVIDADES DESENVOLVIDAS:

- Orientação e atendimento individual;
- Compras de material de consumo para as oficinas;
- Entrega de cestas básicas da FUNSSOL;
- Este mês foram realizados cafés especiais de boas-vindas, rodas de conversa sobre autocuidado, trabalhamos a importância de se cuidar para cuidar do outro, formação de vínculos nas oficinas, respeito às diferenças e oficinas como espaço de acolhimento e desenvolvimento de habilidades;
- Nas oficinas, foi realizada organização dos materiais necessários para início das participantes, proporcionando desta forma um espaço organizado para aprendizagem e troca de experiências;
- As atividades englobaram:
 - ✓ **Costura criativa:** Na costura criativa, todas as alunas começaram fazendo pano de prato branco, que será utilizado na oficina de pintura, algumas alunas fizeram panos com barrados mais trabalhados e outras com barrados mais simples, conforme o nível de aprendizado de cada uma, 14 participantes estão aprendendo fazer estojo simples;
 - ✓ **Crochê:** participantes e professora, planejaram e discutiram novos projetos para o semestre, instruções desde o básico até técnicas mais avançadas para relembrar os pontos e estimular a coordenação motora;
 - ✓ **Pintura em MDF:** as participantes aprenderam técnicas simples como lixas as peças novas, passar a primeira mão de tinta branca, lixar novamente, passar a cor para acabamento da peça;
 - ✓ **Pintura em tecido:** técnicas de manuseio com o pincel, mistura das tintas, tom o sobre tom e luz e sombra;
 - ✓ **Feltro:** início para identificar o molde, cortes do feltro (aveso/direito) e presponto nas peças.

ENCAMINHAMENTOS:

- SERVIÇO ENCAMINHADO: não houve.
- CONCESSÃO DE ATENDIMENTO:
- NÃO ATENDIMENTO (JUSTIFICATIVA):
- OBSERVAÇÃO:

AValiação DO PROCESSO DE TRABALHO:

PONTOS POSITIVOS:

- Participação/interação entre todas as participantes das oficinas;
- Fortalecimento do vínculo entre as participantes reforçando a importância do respeito às diferenças e valorização das habilidades, considerando o tempo de aprendizado e evolução de cada uma.

PONTOS NEGATIVOS:

Não houve pontos negativos.

FORMA DE SUPERAÇÃO:

Não aplicável.

ufs.

e

ALCANCE DAS METAS/RESULTADOS OBTIDOS:

- As assistidas responderam de forma positiva ao tema abordado nos cafés, interagindo, expondo opiniões e trocando experiências entre elas;
- Nas oficinas, as participantes têm desenvolvido muitas habilidades e, como resultado, produzido lindos trabalhos. O aprendizado tem se estendido para as residências, onde elas têm produzido as próprias peças.

SATISFAÇÃO DO PÚBLICO ALVO:

- A satisfação tem sido medida a partir da assiduidade, interesse e envolvimento das participantes nas oficinas;
- Nas rodas de conversa, interagiram com o tema e com outras participantes, trazendo muitas contribuições.

INDAIATUBA, 28/02/2025



ASSINATURA PRESIDENTE
Michelle da Silva Santos
Representante Legal
CPF: 342.198.968-05



ASSINATURA RESPONSÁVEL TÉCNICO
Maria de Fatima Smolak
Assistente Social
CRESS 36352

**Nota: Anexar relação de usuários, conforme modelo e fotos das atividades (caso tenha).
Anexar lista de espera, conforme modelo.**

**MODELO RELAÇÃO DE USUÁRIOS DO SERVIÇO
MÊS FEVEREIRO 2025**

	NOME	BAIRRO	ENTRADA	SAÍDA	MOTIVO SAÍDA
1	MARIA APARECIDA FEITOSA	VL. Castelo Branco	07/03/2023		
2	APARECIDA DOS SANTOS GODOY	MORADA DO SOL	07/05/2024		
3	APARECIDA DE FATIMA R. DO PRADO	JD. PARAIZO	07/03/2023		
4	LUCIDALVA PIRES FREITAS	CONJ HABITACIONAL LUCIO ARTONI	08/03/2024		
5	LUZIA OLINDA	CENTRO	07/03/2023		
6	JANICE CLAUCIA PEREIRA	CIDADE NOVA I	03/09/2024		
7	MARIA ELIZA HASENFRANTZ	VL. CASTELO BRANCO	07/03/2023		
8	MICHELE DE AMISTALDEM	CIDADE NOVA	12/03/2024		
9	RENATA AP. DE SOUZA MEDRANO SILVA	VL MARIA HELENA	03/09/2024		
10	JOCELIA DOS SANTOS NEPOMUCENO	JD TROPICAL	08/08/2023		
11	SONIA DA SILVA SANTOS PINTO	RECANTO CAMPESTRE	07/03/2023		
12	RITA HELEN BERTA	JD PRIMAVERA	04/06/2024		
13	FRANCISCA FERNANDES DE LIMA	CENTRO	07/03/2023		
14	CLARICE GIAMARINO	CIDADE NOVA	07/03/2023		
15	MARIA NOECY PIRES	CIDADE NOVA	04/09/2024		
16	ALICE MAXIMO ROCHA	JD.MORADO DO SOL	07/03/2023		
17	JAQUELINE DA SILVA SILVEIRA	JD - BOA ESPERANÇA	04/04/2023		
18	AMANDA DE SOUZA DE ANDRADE	CIDADE NOVA I	03/09/2024		
19	ADENIR CONCEIÇÃO DE A. SEGURO	JD. PRIMAVERA	15/03/2023		
20	JAQUELINE DA SILVA THEODORO RAMOS	CIDADE NOVA	07/11/2023		
21	TAIS ROCHA SANTOS DE JESUS	CENTRO	07/03/2023		
22	EDNA CARDOSO LOPES	DJ. MORADA DO SOL	07/03/2023		
23	MARIA APARECIDA FERNANDES B. F. PEDROSO	CASTELO BRANCO	09/08/2023		
24	ELISA FACCIN TOLEDO	PQ SÃO LOURENÇO	07/03/2023		

MFS.

©

25	ANDREIA ZENNE VERONEZE	VIDEIRA	07/03/2023		
26	FRAUZINA MIGUEL DE MATOS	JD. MORADO DO SOL	07/03/2023		
27	MARIA HELENA	MORADA DO SOL	08/05/2024		
28	MARIA CANDELARIA BUENO AMBROSIO	CIDADE NOVA	15/03/2023		
29	ROSELIA KRIGINSKI SEREN	PQ SÃO LOURENÇO	08/03/2024		
30	MARIA APARECIDA FACCIOLI	CIDADE NOVA	15/03/2023		
31	CARMELITA DE OLIVEIRA SANTOS	JD MORADA DO SOL	15/03/2023		
32	MARIA APARECIDA LOPES	JD MORADA DO SOL	15/03/2023		
33	ANA PAULA MIGUEL	TANCREDO NEVES	07/06/2023		
34	SIMONE NUNES DA FONSECA	JD POMPEIA	12/03/2024		
35	STELA MARTUCC I PASSOS CAMARGO	JD. MONTREAL	02/05/2023		
37	CRISTIANE P. CORREA SILVERINO	JD AMERICA	12/03/2024		
38	JOSINEIDE DO NASCIMENTO R SILVA	VL ALMEIDA	12/03/2024		
39	ISOLINA MARIA BARBOSA	CIDADE NOVA	09/09/2024		
40	ROSEANE FREITAS DOS SANTOS	VL TELER	07/03/2024		
41	JOELMA ALVES DE SOUZA	CIDADE NOVA	07/03/2024		
42	ANISIA AP. RESENDE C. DA SILVA	CASTELO BRANCO	02/05/2023		
43	MARIA RITA DO NASCIMENTO	CAMPO BONITO	07/03/2024		
44	SELMA BERNADETE FERREIR	JD. AMERICA	07/03/2024		
45	REGINA STELA MARTUCI PASSOS	ALTO DA COLINA	07/03/2024		
46	APARECIDA MARIA THIAGO FERREIRA	JD RENATA	08/03/2024		
47	NADIA LABIAK	CENTRO	07/03/2023		
48	VALDILEIA VIANA T. BARBOSA PEREIRA	VL CASTELO BRANCO	04/06/2024		
49	JOSEFINA PEREIRA DE SALES	JD. MORADA DO SOL	27/03/2024		
50	THAIS JACI MUZZIO MENDES	CAMPO BONITO	04/06//2024		
	CARLA MOREIRA DA SILVA PINHATELLI	CENTRO	06/06/2023	20/02/2025	TRABALHANDO

MFS.

e

Atividades Desenvolvidas

Café da manhã de boas vindas para as assistidas

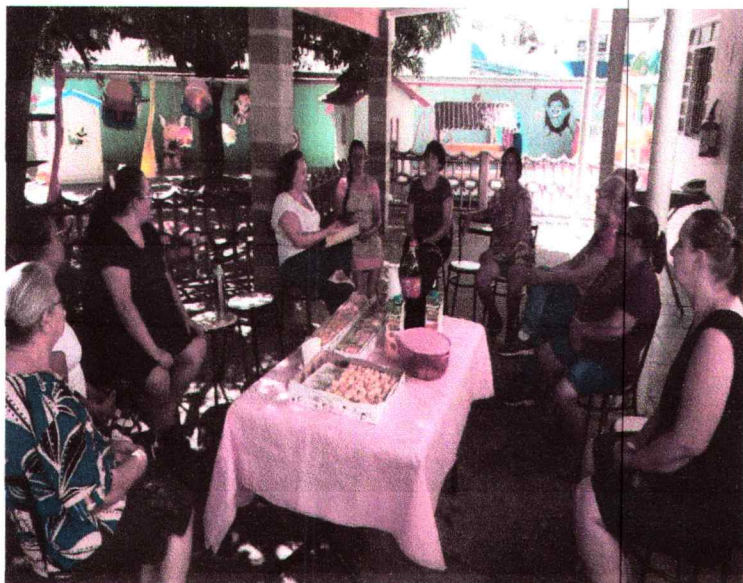

MFS.

Oficinas

